SCHEMAT PODŁĄCZENIA ZBIORNIKA WODY SUROWEJ

V=150m3

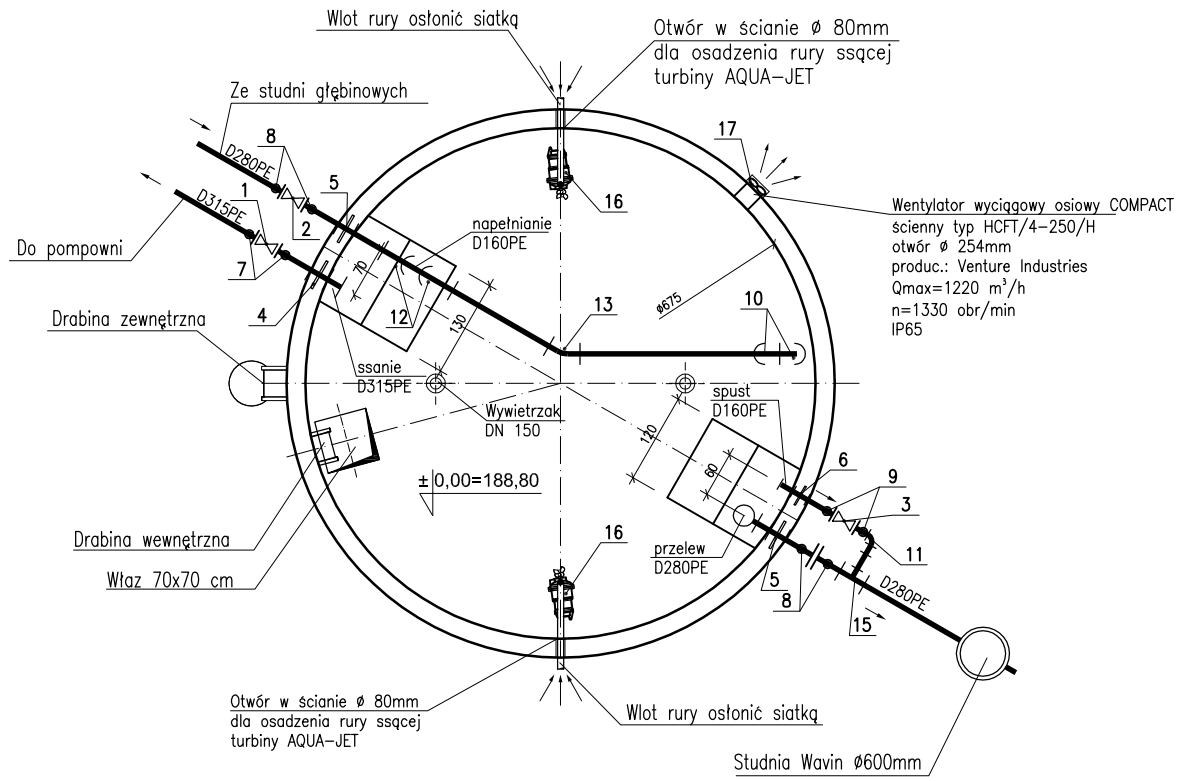

Schemat podłączenia przewodu przelewowego

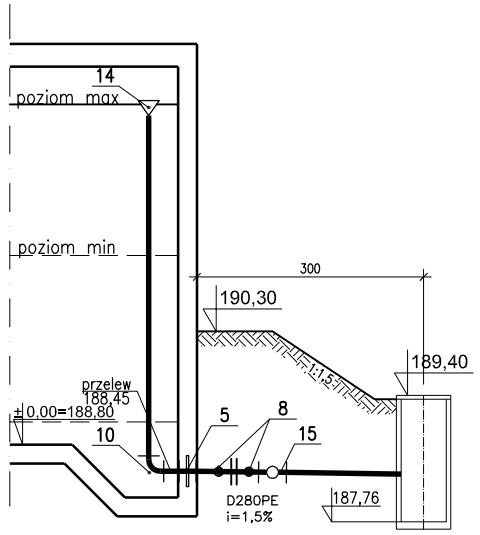

POZ.	WYSZCZEGÓLNIENIE	SZT.	MATERIAŁ	NR. KAT. LUB NORMA
1	ZASUWA KOŁNIERZOWA KRÓTKA PN10/16 DN300 ZE SKRZYNKĄ ULICZNĄ	1	GGG	Szereg 14 (F4), prod. VAG lub ERHARD
2	ZASUWA KOŁNIERZOWA KRÓTKA PN10/16 DN250 ZE SKRZYNKĄ ULICZNĄ	1	GGG	Szereg 14 (F4), prod. VAG lub ERHARD
3	ZASUWA KOŁNIERZOWA KRÓTKA PN10/16 DN150 ZE SKRZYNKĄ ULICZNĄ	1	GGG	Szereg 14 (F4), prod. VAG lub ERHARD
4	PRZEJŚCIE SZCZELNE PRZEZ SCIANĘ, PUNKT STAŁY D315PE	1	PE100	SDR17, PN10, prod. WAVIN
5	PRZEJŚCIE SZCZELNE PRZEZ SCIANĘ, PUNKT STAŁY D280PE	2	PE100	SDR17, PN10, prod. WAVIN
6	PRZEJŚCIE SZCZELNE PRZEZ SCIANĘ, PUNKT STAŁY D160PE	1	PE100	SDR17, PN10, prod. WAVIN
7	TULEJA KOŁNIERZOWA D315 PE Z KOŁNIERZEM LUŹNYM DN300	2	PE100	SDR17, PN10 prod. WAVIN
8	TULEJA KOŁNIERZOWA D280 PE Z KOŁNIERZEM LUŹNYM DN250	4	PE100	SDR17, PN10 prod. WAVIN
9	TULEJA KOŁNIERZOWA D160 PE Z KOŁNIERZEM LUŹNYM DN150	2	PE100	SDR17, PN10 prod. WAVIN
10	KOLANO 90° D280 PE	4	PE100	SDR17, PN10 prod. WAVIN
11	KOLANO 90° D160 PE	1	PE100	SDR17, PN10 prod. WAVIN
12	KOLANO 45° D280 PE	2	PE100	SDR17, PN10 prod. WAVIN
13	KOLANO 30° D280 PE	1	PE100	SDR17, PN10 prod. WAVIN
14	REDUKCJA D355/280 PE	1	PE100	SDR17, PN10 prod. WAVIN
15	TRÓJNIK REDUKCYJNY D280/160 PE	1	PE100	SDR17, PN10 prod. WAVIN
16	TURBINA NAPOWIETRZAJĄCA AQUA – JeT AF40T3	2		prod. KERSTING lub H2O
17	WENTYLATOR WYCIĄGOWY HCFT/4-250/H	1		prod. Venture Industries

UWAGA

- Wymiary zbiornika wg rys. konstrukcyjnego
- Przejścia szczelne przez scianę dodatkowo owinąć dwustronnie taśmą Waterstop-RX

Schemat podłączenia przewodu napełniającego

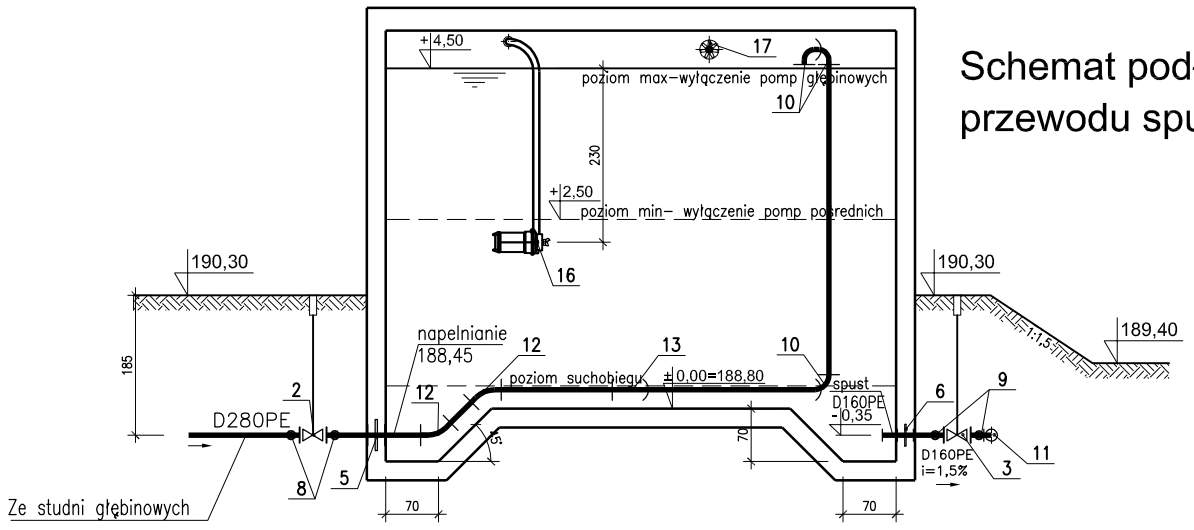

Schemat podłączenia przewodu spustowego

Schemat podłączenia przewodu ssawnego

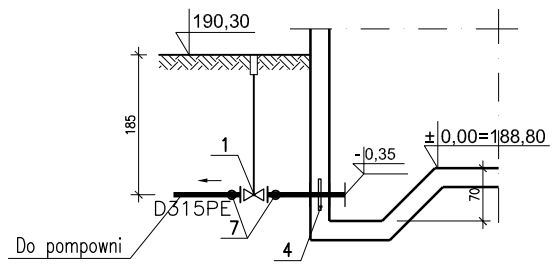

TEN RYSUNEK JEST OBJĘTY PRAWAMI AUTORSKIMI FIRMY "INSTALAND". BEZ PISEMNEJ ZGODY NIE MOŻE BYĆ REPRODUKOWANY W CZĘŚCI LUB CAŁOŚCI PRZY WYKORZYSTANIU DO PRAC BUDOWLANYCH

INSTALAND
Andrzej Białecki
02-784 Warszawa, ul. Jana Cybisa 6 m 46

Branża: RUROCIĄGI ZEWN
Faza: PROJ BUDOW-WYK

Temat: ROZBUDOWA (MODERNIZACJA) STACJI UZDATNIANIA WODY DLA MIASTA PRZEWORSK ZLOKALIZOWANEJ W MIEJSCOWOŚCI ROZBÓRZ

Nazwa rysunku:	*SCHEMAT PODŁĄCZENIA ZBIORNIKA WODY SUROWEJ V=150 m3*	
Projektował:	mgr inż. Janina Zimmer nr upr. St 867/83 i Wa 1050/94 Andrzej Białecki nr upr. St-523/85 i Wa-357/92	Skala:
Opracował:	mgr inż. Izabela Stryjek	Data: 05.2010
Sprawdził:	mgr inż. Marek Wojtowicz nr upr. Wa-41/98	Rys. nr: 4