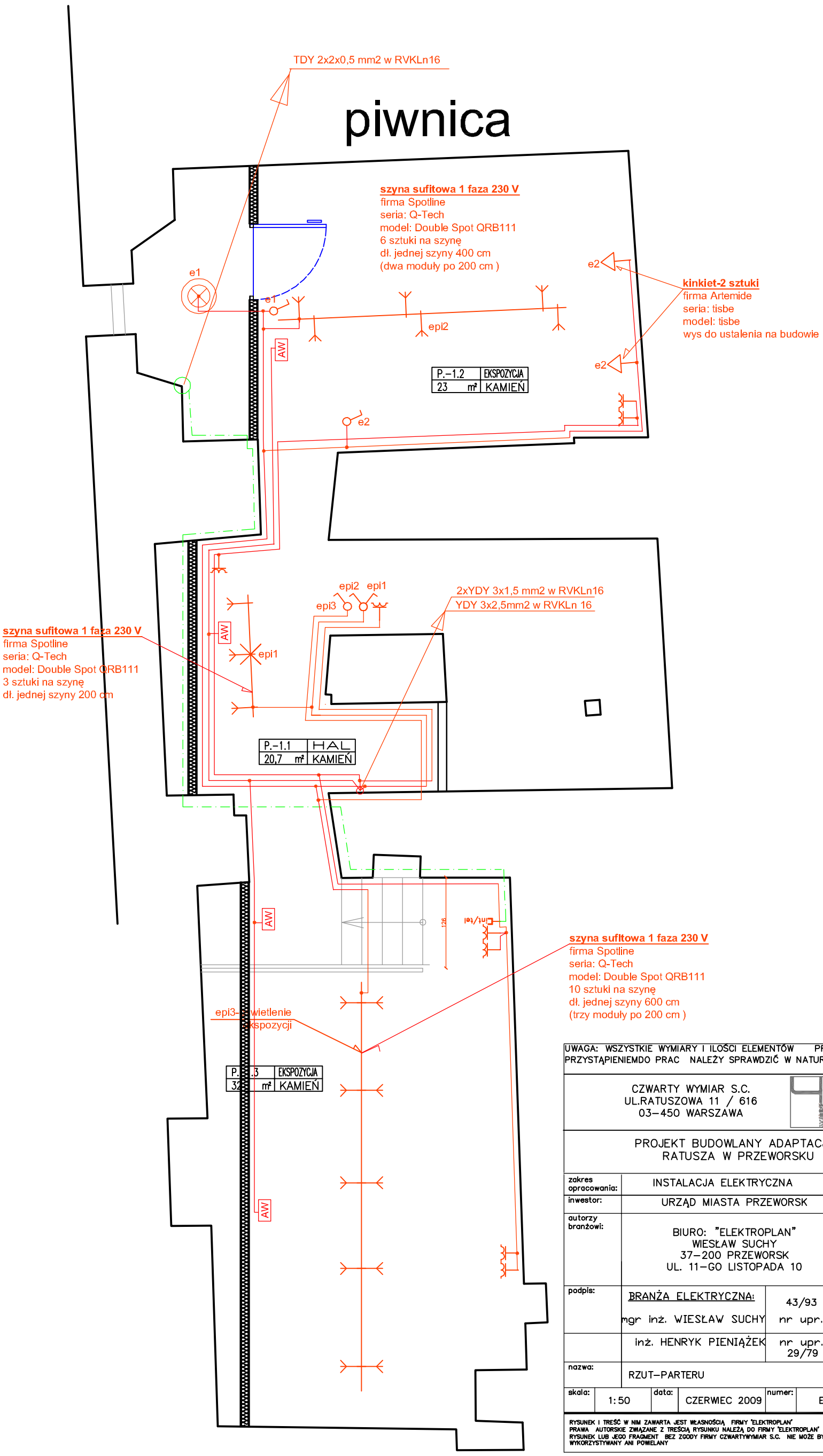

UWAGA: WSZYSTKIE WYMIARY I ILOŚCI ELEMENTÓW PRZED PRZYSTĄPIENIEMDO PRAC NALEŻY SPRAWDZIĆ W NATURZE

CZWARTY WYMIAR S.C.
UL.RATUSZOWA 11 / 616
03–450 WARSZAWA

PROJEKT BUDOWLANY ADAPTACJI RATUSZA W PRZEWORSKU

zakres opracowania:	INSTALACJA ELEKTRYCZNA				
inwestor:	URZĄD MIASTA PRZEWORSK				
autorzy branżowi:	BIURO: "ELEKTROPLAN" WIESŁAW SUCHY 37–200 PRZEWORSK UL. 11–GO LISTOPADA 10				
podpis:	BRANŻA ELEKTRYCZNA: mgr inż. WIESŁAW SUCHY	43/93 nr upr.			
	inż. HENRYK PIENIĄŻEK	nr upr. 29/79			
nazwa:	RZUT–PARTERU				
skala: 1:50	data: CZERWIEC 2009	numer: E 1			

RYSUNEK I TREŚĆ W NIM ZAWARTA JEST WŁASNOŚCIĄ FIRMY "ELEKTROPLAN" PRAWA AUTORSKIE ZWIĄZANE Z TREŚCIĄ RYSUNKU NALEŻĄ DO FIRMY "ELEKTROPLAN" RYSUNEK LUB JEGO FRAGMENT BEZ ZGODY FIRMY CZWARTYWYMIAR S.C. NIE MOŻE BYĆ WYKORZYSTYWANY ANI POWIELANY