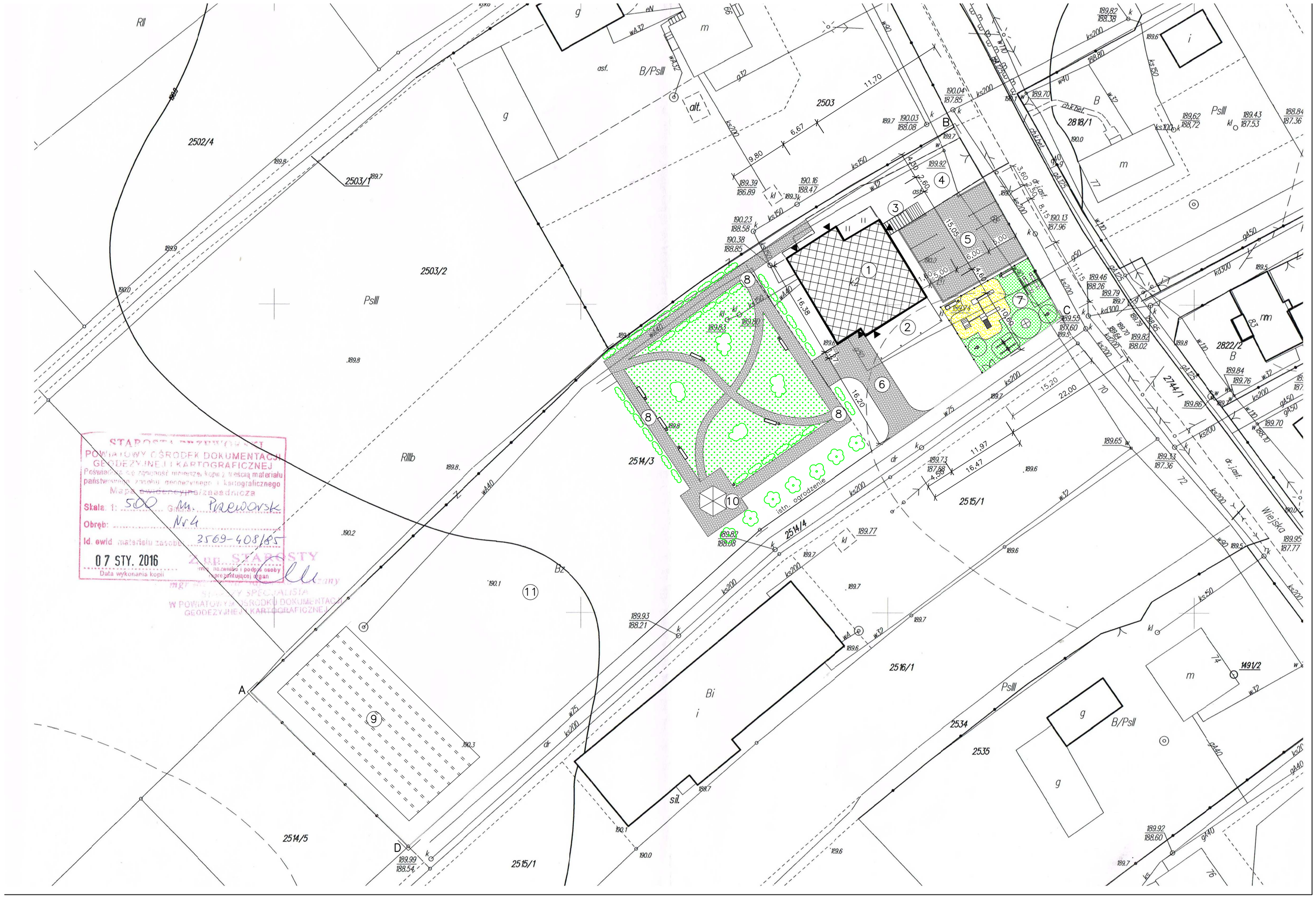

STAROSTA PRZEWORSKI
POWIATOWY OŚRODEK DOKUMENTACJI GEODEZYJNEJ I KARTOGRAFICZNEJ
Poświadcza się zgodność mniejszej kopii z treścią materiału państwowego zasobu geodezyjnego i kartograficznego
Mapa ewidencyjna/zasadnicza
Skala: 1: 500 Gmina: m. Przeworsk
Obręb: Nr 4
Id. ewid. materiału zasobu: 3569-408/85
07 STY. 2016
Data wykonania kopii
Z up. STAROSTY
imię, nazwisko i podpis osoby prezentującej organ
mgr inż. arch. Sławomir Koń
STAROSTY SPECJALISTA
W POWIATOWYM OŚRODKU DOKUMENTACJI GEODEZYJNEJ I KARTOGRAFICZNEJ

PROJEKT ZAGOSPODAROWANIA DZIAŁKI

SKALA 1:500

PRZEBUDOWA I ROZBUDOWA BUDYNKU DOMU KULTURY
PRZY UL. WIEJSKIEJ W PRZEWORSKU
Z PRZYSTOSOWANIEM NA DOM SENIORA

Lokalizacja: działka nr ewid. 2514/3 obręb nr4 miasto Przeworsk

Inwestor: Gmina Miejska Przeworsk

Legenda:

1 – proj. przebudowa budynku na Dom Seniora
2 – proj. zadaszony taras
3 – proj. przebudowa schodów zewnętrznych
4 – istn. dojazd o nawierzchni bitumicznej
5 – proj. miejsca postojowe z placem manewrowym
6 – proj. dojazd dla samochodu dostawczego z kostki betonowej
7 – proj. plac zabaw o nawierzchni piaskowej i trawiastej
8 – proj. chodniki spacerowe z kostki betonowej
9 – proj. ogród warzywny
10 – proj. altana konstrukcji drewnianej
11 – proj. trawnik
– proj. ogrodzenie
A – D – granice działki (granice opracowania)

PRACOWNIA PROJEKTOWA mgr inż. Andrzej Kępka 37–200 Przeworsk ul. Studziańska 9a				
obiekt: PRZEBUDOWA BUDYNKU DOMU KULTURY Z PRZEZNACZENIEM NA DOM SENIORA				
lokalizacja: działka nr ewid. 2514/3 obręb Nr 4 miasto Przeworsk				
przedmiot rys.: PROJEKT ZAGOSPODAROWANIA DZIAŁKI		skala: 1:500	data: 04–2016	nr rys.: 1
zespół projektowy:		specjaln.:	nr upr.:	podpis:
projektował:	mgr inż. arch. Sławomir Koń	architekt.	A–131/90	
	mgr inż. Andrzej Kępka	konstr.–bud.	34/97	
sprawdził:	mgr inż. arch. Iwona Matusz–Pęcak	architekt.	7/PKOKK /2013	
	mgr inż. Jerzy Mickiewicz	konstr.–bud.	71/98	